

In riferimento agli interventi si prevedono:

INTERVENTO N 1 -RECUPERO FUNZIONALE

A seguito di una ricognizione dello stato dei luoghi è emerso che questo lembo di territorio sia un punto di aggregazione per la comunità locale. Lungo le sponde del fiume infatti, esistono delle strutture di discesa in acqua, ormai datate e utilizzate dalla comunità del fiume Tara. Pertanto, la proposta prevede il ripristino di tali strutture esistenti, al fine di migliorare l'accesso a questo luogo di incontro.

Lungo il corso del fiume sono state individuate due aree attrezzate, una ubicata a valle quasi a ridosso della SS 106 (Area A) e l'altra più a monte , quasi a ridosso del canale derivatore(Area B).

AREA A

In questi luoghi a ridosso della S106 , ha inizio il Lungofiume Tara , ed è proprio in questo punto che sorgono le prime attrezzature balneari che necessitano di una sostituzione con una messa in sicurezza di tutta l'area.

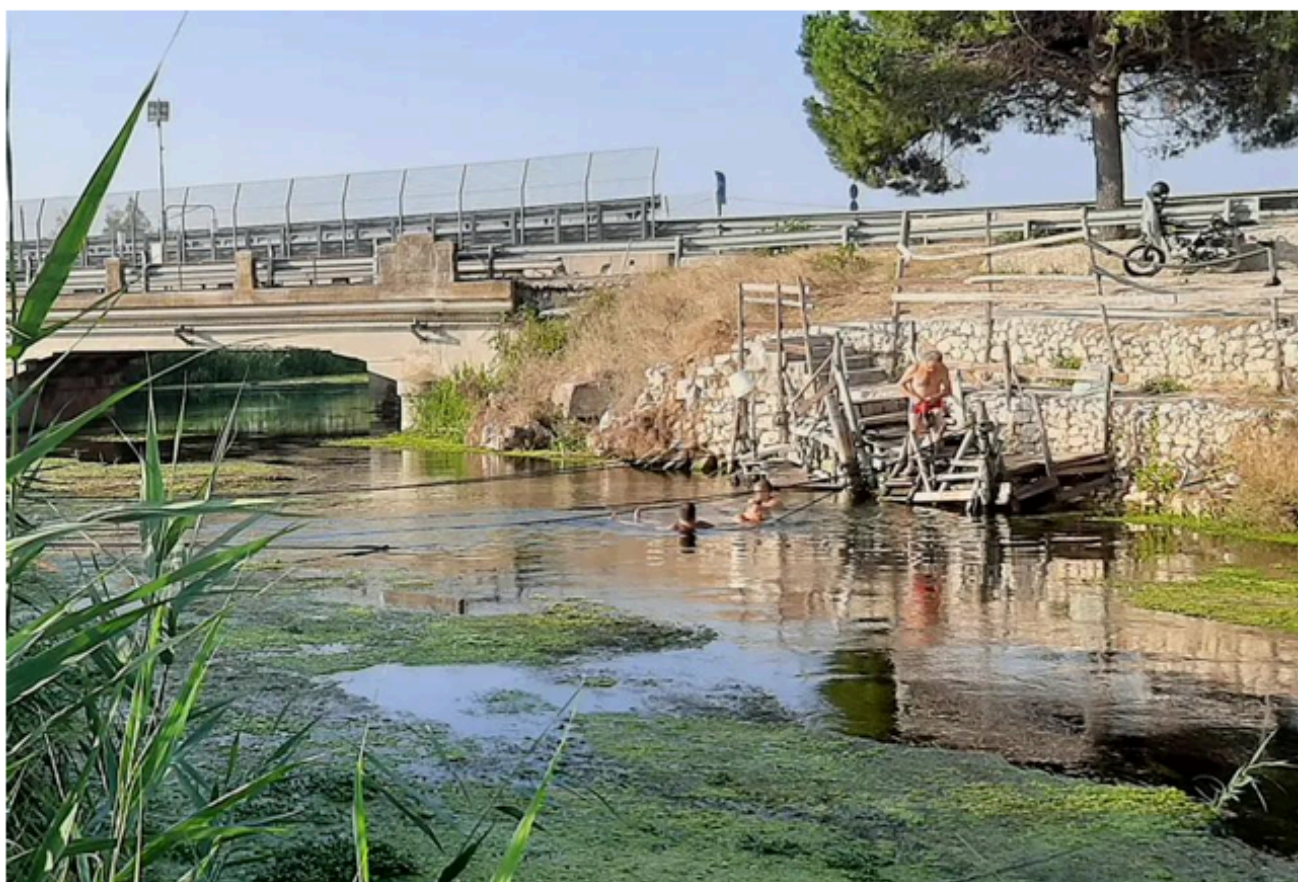



L'intervento che si propone prevede la sostituzione delle discese in legno con un **piccolo pontile galleggiante**, per permettere la sosta dei bagnanti.

AREA B

In questo tratto di fiume le sue sponde sono arricchite con strutture balneari di fortuna, così come evidente nelle immagini che seguono, pertanto la proposta di recupero prevede.

la sostituzione degli elementi esistenti, con strutture nuove, adeguate e sicure



Gli elementi ricadenti nelle aree A e B sono in aree del demanio, pertanto l'autorizzazione sarà gestita dal comune e dal Demanio fluviale regionale, all'interno della conferenza di servizi .